catalogue PDF généré
par http://www.repimmo.com

inmofanny

calle irta nº 2 CS PENISCOLA

Tel : 0034608601246

Site Web : http://www.inmofanny.com

E-Mail : fannylaure@hotmail.com

inmofanny
calle irta nº 2
CS PENISCOLA
Tel : 0034608601246
E-Mail : fannylaure@hotmail.com

catalogue PDF généré par http://www.repimmo.com

Vente Maison PENISCOLA (CASTELLON - CS)

Prix : 175000 €

Description détaillée :

chance! Grand chalet composé de 2 chambres, 1 salle de bain, cuisine ouverte, salle à manger, séjour de 50m2 avec cheminée, à l'étage, 1 grande chambre avec salle de bain, stores électriques, moustiquaires, climatisation chaud et froid, terrasse d'environ 100m2, parking privé, barbecue, piscine communautaire impeccable, prêt à vivre ! Ne le manquez pas.

Annonce visible sur http://espagne.repimmo.com sous la REF n°2221955

voir tous les détails sur ce bien http://espagne.repimmo.com/annonce/vente-maison-peniscola-12598-2221955.htm

inmofanny
calle irta nº 2
CS PENISCOLA
Tel : 0034608601246
E-Mail : fannylaure@hotmail.com

catalogue PDF généré par http://www.repimmo.com

Vente Appartement PENISCOLA (CASTELLON - CS)

Prix : 165000 €

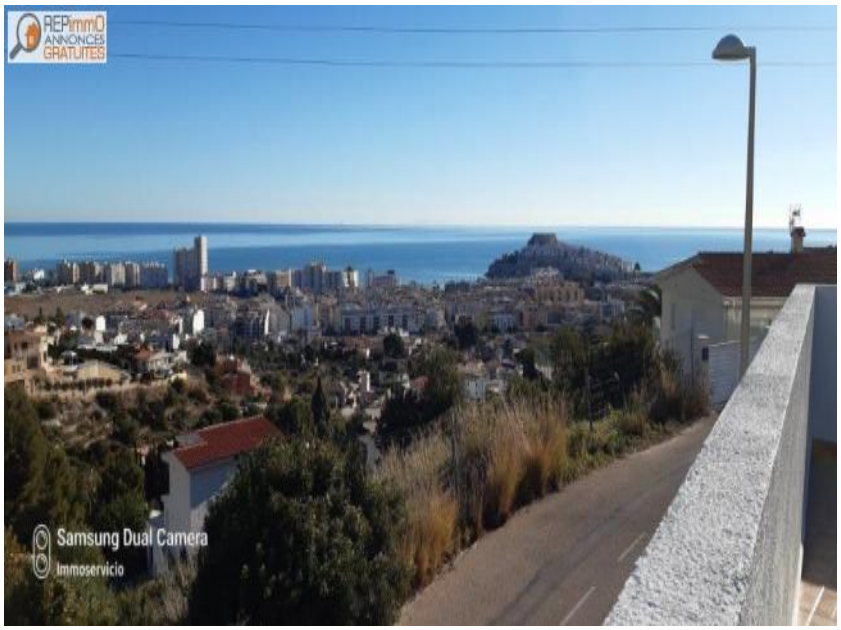

Description détaillée :

ATALAYAS : DUPLEX À LAS ATALAYAS AVEC GRANDES TERRASSES

Nous vendons un appartement duplex dans la partie basse de Las Atalayas. Le duplex est situé dans une urbanisation avec piscine et avec beaucoup d'espace indépendant (type jumelé). Au rez-de-chaussée il y a un salon-salle à manger avec cuisine, toilettes, débarras, patio et une grande terrasse. Initialement, l'étage se compose de 3 chambres, d'une salle de bain complète et d'une grande terrasse. L'appartement a vue sur la mer et est vendu meublé. Le prix comprend également 2 places de parking couvertes. NE MANQUEZ PAS CETTE OPPORTUNITÉ !

SUPPLÉMENTS : MEUBLÉ, CLIMATISATION, 2 PARKINGS, VUE SUR LA MER, PISCINE COMMUNAUTAIRE

Annonce visible sur http://espagne.repimmo.com sous la REF n°2221953

voir tous les détails sur ce bien http://espagne.repimmo.com/annonce/vente-appartement-peniscola-12598-2221953.htm

inmofanny
calle irta nº 2
CS PENISCOLA
Tel : 0034608601246
E-Mail : fannylaure@hotmail.com

catalogue PDF généré par http://www.repimmo.com

Vente Maison PENISCOLA (CASTELLON - CS)

Prix : 268000 €

Description détaillée :

SPACIEUSE VILLA DE 5 CHAMBRES - PEÑISCOLA

Villa spacieuse à Peñiscola, située à seulement 3,5 km de la plage et du centre. Le chalet comporte 2 logements, chacun avec un accès indépendant, mais communique également par un escalier intérieur. Rez-de-chaussée avec 3 chambres, salle de bains, grand séjour avec cuisine, garage et plusieurs terrasses. 1er étage avec 2 chambres, salle de bains, WC, séjour avec coin cuisine, 2 terrasses. Le terrain mesure 554 m2 et est clôturé. La villa est située dans une petite communauté fermée avec une piscine commune.

EXTRAS : MEUBLÉ, 2 CHEMINÉES, CHAUFFAGE AU GAZ, BARBECUE,.

Annonce visible sur http://espagne.repimmo.com sous la REF n°2221951

voir tous les détails sur ce bien http://espagne.repimmo.com/annonce/vente-maison-peniscola-12598-2221951.htm

inmofanny
calle irta nº 2
CS PENISCOLA
Tel : 0034608601246
E-Mail : fannylaure@hotmail.com

catalogue PDF généré par http://www.repimmo.com

Vente Appartement PENISCOLA (CASTELLON - CS)

Prix : 115000 €

Description détaillée :

appartement appart'hôtel avec 1 chambre, 1 salle de bain, cuisine intégrée et accès à la terrasse avec vue sur la mer, toilettes séparées, climatisation via la piscine communautaire.

Annonce visible sur http://espagne.repimmo.com sous la REF n°2221950

voir tous les détails sur ce bien http://espagne.repimmo.com/annonce/vente-appartement-peniscola-12598-2221950.htm

inmofanny
calle irta nº 2
CS PENISCOLA
Tel : 0034608601246
E-Mail : fannylaure@hotmail.com

catalogue PDF généré par http://www.repimmo.com

Vente Appartement PENISCOLA (CASTELLON - CS)

Prix : 98000 €

Description détaillée :

chance! coin rez de chaussée avec une grande terrasse avec barbecue cuisine américaine équipée salle de bain avec douche et 1 WC parking privé vendu meublé

Annonce visible sur http://espagne.repimmo.com sous la REF n°2221919

voir tous les détails sur ce bien http://espagne.repimmo.com/annonce/vente-appartement-peniscola-12598-2221919.htm

inmofanny
calle irta nº 2
CS PENISCOLA
Tel : 0034608601246
E-Mail : fannylaure@hotmail.com

catalogue PDF généré par http://www.repimmo.com

Vente Appartement PENISCOLA (CASTELLON - CS)

Prix : 148000 €

Description détaillée :

Appartement élégant dans le Residencial Tierras de Irta, Les Baladres de Peñiscola (urbanisation Font Nova). Situé dans un quartier résidentiel privé.

L'appartement a une superficie utile de 62 m2 et 87 m2 construits. En plus d'une jolie terrasse de 30 m2. L'appartement se compose d'un hall, d'une cuisine-séjour avec accès à une terrasse de 30 m2, de deux chambres doubles avec armoire intégrée et de deux salles de bains avec douche. La cuisine est entièrement équipée. La maison dispose d'une pompe à chaleur/froid via des conduits et des radiateurs électriques, ce qui la rend idéale pour y vivre toute l'année. Orientation Est. La maison est vendue meublée. Parking inclus dans le prix.

Le Residencial dispose d'espaces communs, d'une piscine pour adultes, d'une piscine pour enfants et d'un espace pour enfants.

Le Résidentiel est situé au pied de la réserve naturelle de la Sierra de Irta et à proximité des criques et de la zone de randonnée.

Il est situé à 4 km du centre urbain.

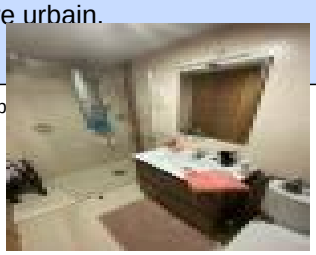
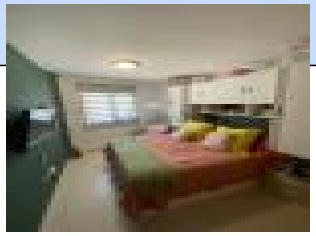

voir tous les détails sur ce bien http://espagne.repimmo.com/annonce/vente-appartement-peniscola-12598-2221917.htm

inmofanny
calle irta nº 2
CS PENISCOLA
Tel : 0034608601246
E-Mail : fannylaure@hotmail.com

catalogue PDF généré par http://www.repimmo.com

Vente Appartement PENISCOLA (CASTELLON - CS)

Prix : 135000 €

Description détaillée :

CHANCE! 2ème étage, orientation sud-est. Tout extérieur. Il dispose de 2 chambres, salle de bains, séjour avec accès à la terrasse, cuisine séparée avec accès à la terrasse. Stationnement extérieur dans la zone communautaire. Fenêtres oscillo-battantes en PVC dans tout sauf la cuisine. Prix : 140 000 €.

Annonce visible sur http://espagne.repimmo.com sous la REF n°2221916

voir tous les détails sur ce bien http://espagne.repimmo.com/annonce/vente-appartement-peniscola-12598-2221916.htm

inmofanny
calle irta nº 2
CS PENISCOLA
Tel : 0034608601246
E-Mail : fannylaure@hotmail.com

catalogue PDF généré par http://www.repimmo.com

Vente Maison PENISCOLA (CASTELLON - CS)

Prix : 165810 €

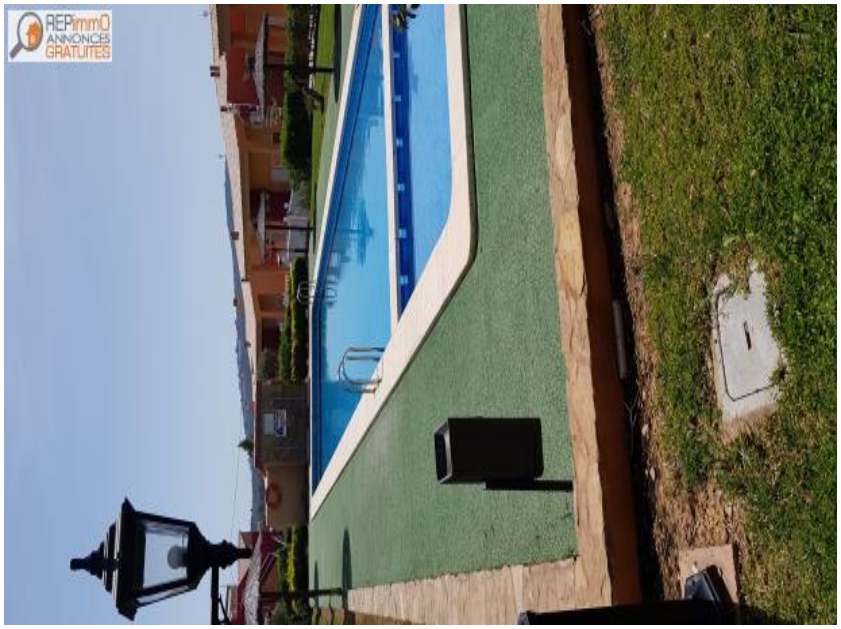

Description détaillée :

CHANCE! Très belle maison jumelée à 5 minutes du centre, elle se compose de 4 chambres, 2 salles de bains, grand séjour, barbecue, parking, climatisation. Elle est vendue meublée et équipée. Piscine communautaire. A ne pas manquer !

Annonce visible sur http://espagne.repimmo.com sous la REF n°2221915

voir tous les détails sur ce bien http://espagne.repimmo.com/annonce/vente-maison-peniscola-12598-2221915.htm

inmofanny
calle irta nº 2
CS PENISCOLA
Tel : 0034608601246
E-Mail : fannylaure@hotmail.com

catalogue PDF généré par http://www.repimmo.com

Vente Appartement PENISCOLA (CASTELLON - CS)

Prix : 140000 €

Description détaillée :

Chance! coin chalet stylo appartement composé de 2 chambres, salle de bain, salon, terrasse, parking, jardin aménagé, piscine communautaire, proche des commerces et de la plage, à ne pas manquer.

Annonce visible sur http://espagne.repimmo.com sous la REF n°2221914

voir tous les détails sur ce bien http://espagne.repimmo.com/annonce/vente-appartement-peniscola-12598-2221914.htm

inmofanny
calle irta nº 2
CS PENISCOLA
Tel : 0034608601246
E-Mail : fannylaure@hotmail.com

catalogue PDF généré par http://www.repimmo.com

Vente Appartement PENISCOLA (CASTELLON - CS)

Prix : 245000 €

Description détaillée :

ogement de type appartement situé dans le meilleur quartier résidentiel de Peñíscola, CERRO MAR, et dans une communauté très familiale. Vues panoramiques exceptionnelles et inégalées sur la mer Méditerranée. La maison aux lignes modernes et actuelles est distribuée en deux chambres avec vue mer et accès à la terrasse, salle de bain, cuisine ouverte sur le séjour, buanderie, terrasse de 35 m2 et débarras. Parking. Piscine communautaire. Orientation Est. Air conditionné.

Annonce visible sur http://espagne.repimmo.com sous la REF n°2221913

voir tous les détails sur ce bien http://espagne.repimmo.com/annonce/vente-appartement-peniscola-12598-2221913.htm

inmofanny
calle irta nº 2
CS PENISCOLA
Tel : 0034608601246
E-Mail : fannylaure@hotmail.com

catalogue PDF généré par http://www.repimmo.com

Vente Maison PENISCOLA (CASTELLON - CS)

Prix : 259000 €

Description détaillée :

VILLA INDIVIDUELLE AVEC VUE FANTASTIQUE SUR LA MER ET LE CHÂTEAU

Je peux vous proposer une villa individuelle de plain-pied avec 3 chambres, 2 salles de bains, séjour, cuisine, garage et une terrasse avec une vue magnifique sur la mer et le château. Le chalet est très bien situé à seulement 2 km de la plage et du centre. Il est situé dans une petite urbanisation. Le chalet a env. 140 m2 sur un terrain de 500 m2. Le chalet est idéal pour vivre toute l'année. Il dispose du chauffage central au propane et le salon dispose également de la climatisation chaude et froide. Vendu semi-meublé.

EXTRAS : SEMI-MEUBLÉ, VUE SUR LE CHÂTEAU, CHAUFFAGE CENTRAL, CLIMATISATION, JARDIN AVEC ARBRES FRUITIERS,

Annonce visible sur http://espagne.repimmo.com sous la REF n°2221912

voir tous les détails sur ce bien http://espagne.repimmo.com/annonce/vente-maison-peniscola-12598-2221912.htm

inmofanny
calle irta nº 2
CS PENISCOLA
Tel : 0034608601246
E-Mail : fannylaure@hotmail.com

catalogue PDF généré par http://www.repimmo.com

Vente Maison PENISCOLA (CASTELLON - CS)

Prix : 175000 €

Description détaillée :

halet en urbanisation avec piscine communautaire et court de tennis. L'urbanisation est située à 4,5 km du centre-ville et à environ 5 minutes en voiture de la ville de Benicarló. Il est distribué au rez-de-chaussée : avec un salon-salle à manger, une cuisine avec accès à la terrasse et au jardin à l'arrière de la maison, des toilettes et un garage ; Au premier étage, 2 chambres doubles, 1 chambre simple, salle de bains, balcon et terrasse. Meublé. Tout extérieur. Tres brillant. Idéal pour vivre toute l'année ou profiter au fil des saisons

Annonce visible sur http://espagne.repimmo.com sous la REF n°2221911

voir tous les détails sur ce bien http://espagne.repimmo.com/annonce/vente-maison-peniscola-12598-2221911.htm

inmofanny
calle irta nº 2
CS PENISCOLA
Tel : 0034608601246
E-Mail : fannylaure@hotmail.com

catalogue PDF généré par http://www.repimmo.com

Vente Appartement PENISCOLA (CASTELLON - CS)

Prix : 120000 €

Description détaillée :

Appartement situé au premier étage de l'urbanisation Peñismar I, avec un patio de 40 m2 au rez-de-chaussée. L'appartement a une superficie de 55 m2 et est distribué dans une cuisine ouverte sur le salon-salle à manger, deux chambres, une salle de bain avec douche et une terrasse. Pompe chaud/froid dans le salon. Parking. La maison est vendue meublée et avec électroménagers.

Espaces communautaires de Peñismar : Piscine, courts de tennis, courts de paddle-tennis.

Situé dans une urbanisation avec une zone commerciale, restaurants, pharmacie.

A quelques mètres de la plage de sable.

Annonce visible sur http://espagne.repimmo.com sous la REF n°2221910

voir tous les détails sur ce bien http://espagne.repimmo.com/annonce/vente-appartement-peniscola-12598-2221910.htm

inmofanny
calle irta nº 2
CS PENISCOLA
Tel : 0034608601246
E-Mail : fannylaure@hotmail.com

catalogue PDF généré par http://www.repimmo.com

Vente Appartement BENICARLO (CASTELLON - CS)

Prix : 150000 €

Description détaillée :

Appartement près de la plage et des commerces composé de 2 chambres et 1 salle de bain, parking et débarras privé, piscine communautaire, balcon, climatisation, ventilateurs de plafond

Annonce visible sur http://espagne.repimmo.com sous la REF n°2221909

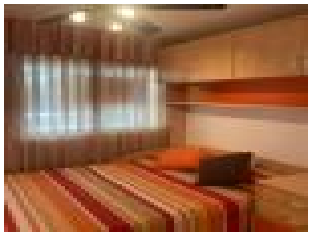

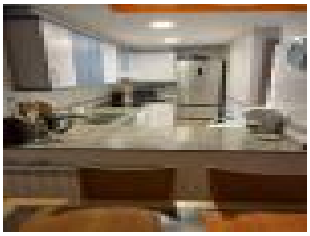

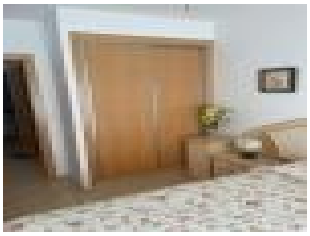

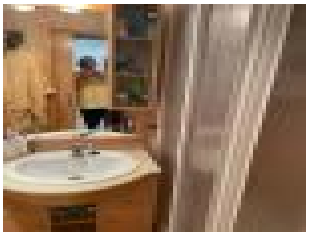

voir tous les détails sur ce bien http://espagne.repimmo.com/annonce/vente-appartement-benicarlo-12580-2221909.htm

inmofanny
calle irta nº 2
CS PENISCOLA
Tel : 0034608601246
E-Mail : fannylaure@hotmail.com

catalogue PDF généré par http://www.repimmo.com

Vente Appartement PENISCOLA (CASTELLON - CS)

Prix : 140000 €

Description détaillée :

Superbe très grand appartement avec terrasse de 25m2, 2 chambres, 2 salles de bains, vendu meublé et équipé, auvent, parking privé, piscine, été comme hiver, belle vue, prix unique

Annonce visible sur http://espagne.repimmo.com sous la REF n°2221908

voir tous les détails sur ce bien http://espagne.repimmo.com/annonce/vente-appartement-peniscola-12598-2221908.htm

inmofanny
calle irta nº 2
CS PENISCOLA
Tel : 0034608601246
E-Mail : fannylaure@hotmail.com

catalogue PDF généré par http://www.repimmo.com

Vente Maison PENISCOLA PEÑISCOLA (CASTELLON - CS)

Prix : 175000 €

Description détaillée :

Grande villa composée de 2 chambres, 1 salle de bain, cuisine ouverte, salle à manger, séjour 50m2 avec cheminée, à l'étage, 1 grande chambre avec salle de bain, volets électriques, moustiquaires, climatisation chaud-froid, terrasse 100m2, parking privé, barbecue, piscine communautaire immaculée, prête à vivre! Ne le manquez pas

Annonce visible sur http://espagne.repimmo.com sous la REF n°2195194

voir tous les détails sur ce bien http://espagne.repimmo.com/annonce/vente-maison-peniscola-peÑiscola-12598-2195194.htm